

Inclusión social y económica de las personas con discapacidad

Actualizado 18 de diciembre de 2012

Eje	Desarrollo Social
Programa	Desarrollo Humano Sustentable
SubPrograma	Fortalecimiento de la familia, la niñez y la juventud
Nombre	Inclusión social y económica de las personas con discapacidad

Cumplimiento de Metas

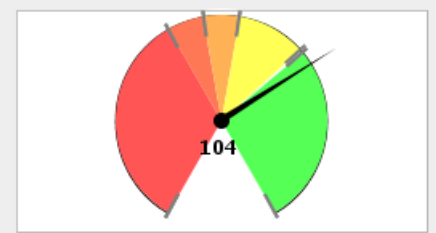

■ 0% - 60%
 ■ 60% - 70%
 ■ 70% - 80%
 ■ 80% - 99%
 ■ > 99%

Descripción

La Organización Mundial de la Salud reconoce que aproximadamente el 10 de la población vive con algún tipo de discapacidad, lo que implicaría que en México existirían poco más de 10 000,000 de personas con discapacidad y en Jalisco existirían poco más de 600,000 personas con esta problemática, aproximadamente el 11 de las familias jaliscienses tiene entre sus miembros una persona con discapacidad de los cuales 60 son varones y 40 mujeres, la mayor parte de ellos son personas de entre los 0 y 19 años, las principales causas de su discapacidad son por enfermedades sistémicas 33, enfermedades congénitas 31, trauma perinatal 12 y 15 por accidentes. En grado leve 19, Moderado 53 y severo 28. Casi 70 de los discapacitados en edad productiva no tiene empleo. De acuerdo a la Convención de los Derechos de las Personas con Discapacidad se establecen lineamientos y como tal nos corresponde como Gobierno asumir nuestro compromiso por lo cual se enlistan las siguientes; La igualdad y no la discriminación, Atención especial a las mujeres con discapacidad, los niños y niñas con discapacidad, Sensibilización de la Sociedad inclusive a nivel familiar, Accesibilidad a servicios, Derecho a la Vida, Tener capacidad jurídica, protección a la Integridad entre otras. Dar atención a Niños con Síndrome Down y Niños con Trastornos de Comportamiento a través de terapias especiales, Desarrollo de habilidades para la vida para personas con discapacidad.

Objetivo Promover la inclusión social, familiar, educativa y/o laboral de las personas que presenten alguna discapacidad, mediante la atención médica y paramédica integral, así como en materia rehabilitatoria, desarrollo de habilidades para la vida, atención psicológica y la promoción de sus derechos en pro de una cultura de la discapacidad con el goce pleno y en condiciones de igualdad de los derechos humanos y libertades fundamentales que les permita lograr su funcionalidad aprovechando sus potencialidades.

Porcentaje de Avance 104.75

Fecha de inicio 01/01/12 **Fecha de Término** 31/12/12

Dependencia Sistema para el Desarrollo Integral de la Familia Jalisco (DIF)

Área Responsable Dirección de Previsión Social

Presupuesto anual estatal asignado \$ 35,968,070 **Presupuesto anual estatal ejercido** \$ 59,822,444.81

Avance Anual

Fecha	Meta	Avance
31-ene-12	6	7.5
28-feb-12	16	16.25
31-mar-12	27	24.5
30-abr-12	35	29
31-may-12	47	45.25
30-jun-12	58	49.25
31-jul-12	70	57.25
31-ago-12	78	75.25
30-sep-12	85	86.25
31-oct-12	91	94.5
30-nov-12	97	100
31-dic-12	100	100

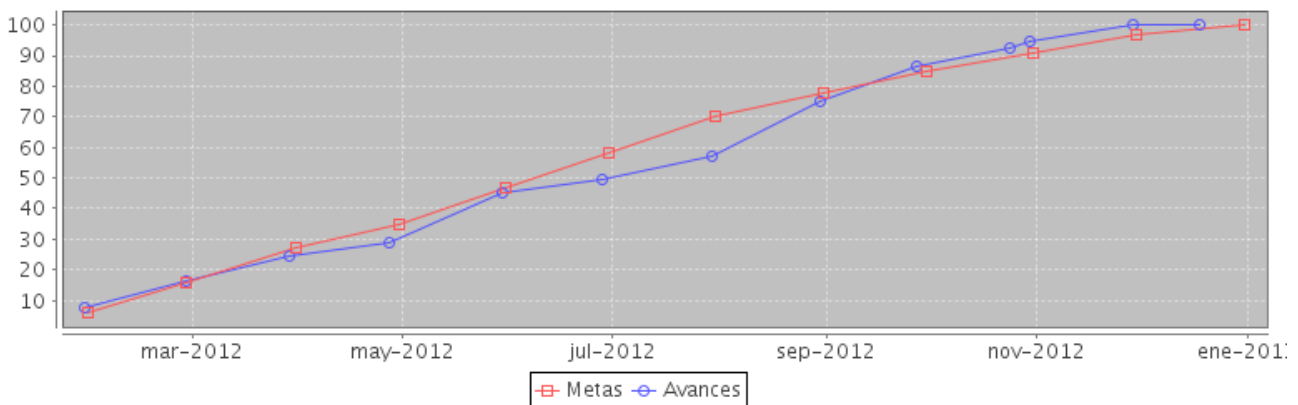

Componente	noviembre		diciembre	
	Meta	Avance	Meta	Avance

Componente	noviembre		diciembre	
	Meta	Avance	Meta	Avance
1.- Personas asesoradas y capacitadas en la cultura de la discapacidad	5575	6552	5690	6800
2.- Personas con algún grado de discapacidad atendidas	12574	10968	13202	11541
3.- Personas con discapacidad incorporadas al ámbito social, laboral y educativo	397	470	417	496
4.- Unidades de rehabilitación equipadas	14	13	14	13

Componente 1: Personas asesoradas y capacitadas en la cultura de la discapacidad

Nombre	Personas asesoradas y capacitadas en la cultura de la discapacidad		
Fecha de	01/01/12	Fecha de Fin	31/12/12
Última Actualización	18/12/12		

Fecha	Meta	Avance
31-ene-12	335	287
28-feb-12	915	795
31-mar-12	1430	1295
30-abr-12	1980	1559
31-may-12	2560	2394
30-jun-12	3020	2833
31-jul-12	3595	3568
31-ago-12	4085	4186
30-sep-12	4550	5273
31-oct-12	5010	5808
30-nov-12	5575	6552
31-dic-12	5690	6800

Indicador: Número de personas asesoradas y capacitadas en la cultura de discapacidad

Nombre	Número de personas asesoradas y capacitadas en la cultura de discapacidad		
Descripción	Capacitar a las personas en los temas de lenguaje de señas y braille, interpretación a personas con discapacidad auditiva, así como la asesoría legal para las personas con discapacidad		
Valor Inicial	0	Valor Actual	6800

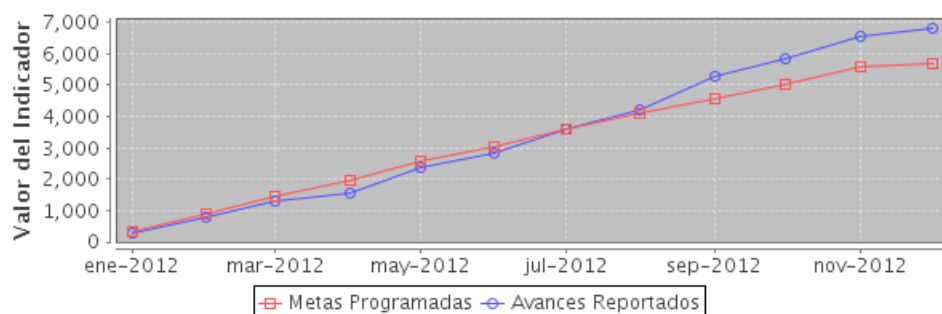

Componente 2: Personas con algún grado de discapacidad atendidas

Nombre	Personas con algún grado de discapacidad atendidas		
Fecha de	01/01/12	Fecha de Fin	31/12/12
Última Actualización	18/12/12		

Fecha	Meta	Avance
31-ene-12	1732	1559
28-feb-12	2764	2413
31-mar-12	3900	3312
30-abr-12	5036	4071
31-may-12	6172	5012
30-jun-12	7309	6083
31-jul-12	8445	7065
31-ago-12	9580	8062
30-sep-12	10613	9231
31-oct-12	11646	10103
30-nov-12	12574	10968
31-dic-12	13202	11541

Indicador: Número de personas con algún grado de discapacidad atendidas

Nombre	Número de personas con algún grado de discapacidad atendidas		
Descripción	Otorgar a las personas con discapacidad terapia de rehabilitación o desarrollo de habilidades		
Valor Inicial	0	Valor Actual	11541

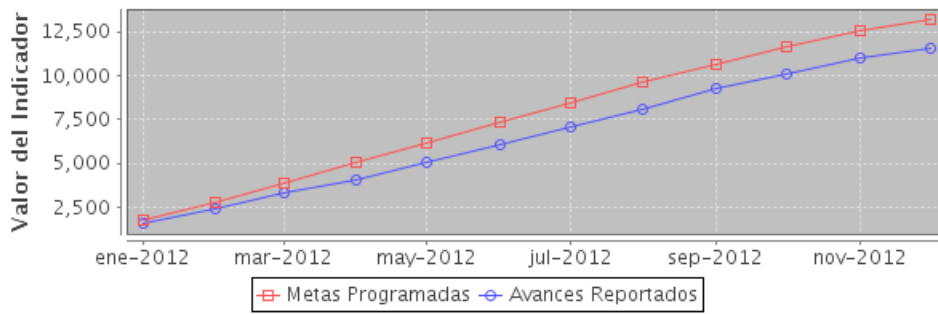

Componente 3: Personas con discapacidad incorporadas al ámbito social, laboral y educativo

Nombre	Personas con discapacidad incorporadas al ámbito social, laboral y educativo		
Fecha de	01/01/12	Fecha de Fin	31/12/12
Última Actualización	18/12/12		

Fecha	Meta	Avance
31-ene-12	25	54
28-feb-12	55	110
31-mar-12	100	179
30-abr-12	125	214
31-may-12	156	240
30-jun-12	181	240
31-jul-12	211	260
31-ago-12	276	332
30-sep-12	327	370
31-oct-12	372	440
30-nov-12	397	470
31-dic-12	417	496

Indicador: Número de personas con discapacidad incorporadas al ámbito social, laboral y educativo

Nombre	Número de personas con discapacidad incorporadas al ámbito social, laboral y educativo		
Descripción	Incluir al ámbito social, laboral y/o educativo a las personas con discapacidad que han desarrollado habilidades para la vida		
Valor Inicial	0	Valor Actual	496

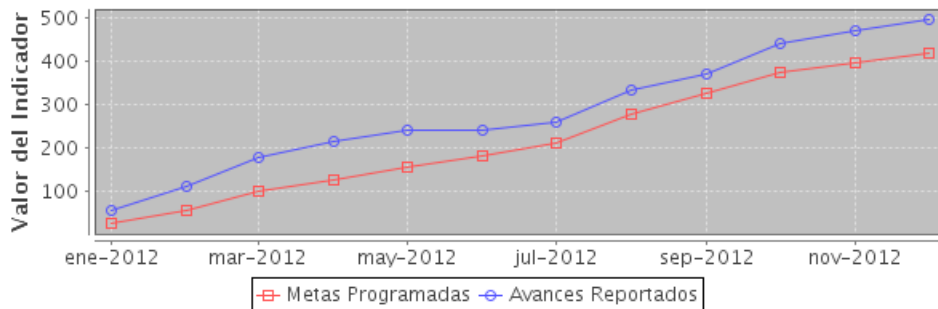

Componente 4: Unidades de rehabilitación equipadas

Nombre	Unidades de rehabilitación equipadas		
Fecha de	01/01/12	Fecha de Fin	31/12/12
Última Actualización	18/12/12		

Fecha	Meta	Avance
31-ene-12	0	0
28-feb-12	2	1
31-mar-12	4	1
30-abr-12	5	1
31-may-12	8	6
30-jun-12	11	6
31-jul-12	14	7
31-ago-12	14	12
30-sep-12	14	13
31-oct-12	14	13
30-nov-12	14	13
31-dic-12	14	13

Indicador: Número de Unidades Básicas de Rehabilitación equipadas

Nombre	Número de Unidades Básicas de Rehabilitación equipadas		
Descripción	Equipamiento de Unidades Básicas de Rehabilitación para el fortalecimiento de la atención del primer nivel de la discapacidad		
Valor Inicial	0	Valor Actual	13

